Le continuum de l’attractivité à l’enracinement

Colloque du Forum des partenaires du développement régional
20 octobre 2026

Bas-Saint-Laurent

OBJECTIFS

- Mieux comprendre le continuum de l’attractivité à l’enracinement et le rôle complémentaire de l’ensemble des acteurs qui y contribuent.

- Faire connaître les acteurs du territoire ayant un mandat spécifique en matière d’attractivité, d’accueil et d’accompagnement des personnes nouvellement arrivées.

PRÉSENTATION DES PARTICIPANT·ES

Darlène Caron

Agente de développement, Centre local de développement (CLD) de la région de RDL

Louis Lahaye Roy

Agent de Place aux jeunes Kamouraska, Projektion 16-35

Nathalie Gort

Agente d’accueil et installation, Accueil et Intégration BSL

Isabelle Pinard

Conseillère en développement, promotion et attractivité, MRC de La Matapédia



ANIMATION : **Martine Proulx**, agente de développement en attractivité, CRD

Pourquoi cherchons-nous à attirer
de nouvelles personnes
dans nos communautés?

Que nous disent les données démographiques?

ÉVOLUTION DÉMOGRAPHIQUE PROJETÉE

Indice de population, 2025 = 100 · Variation projetée jusqu'en 2051

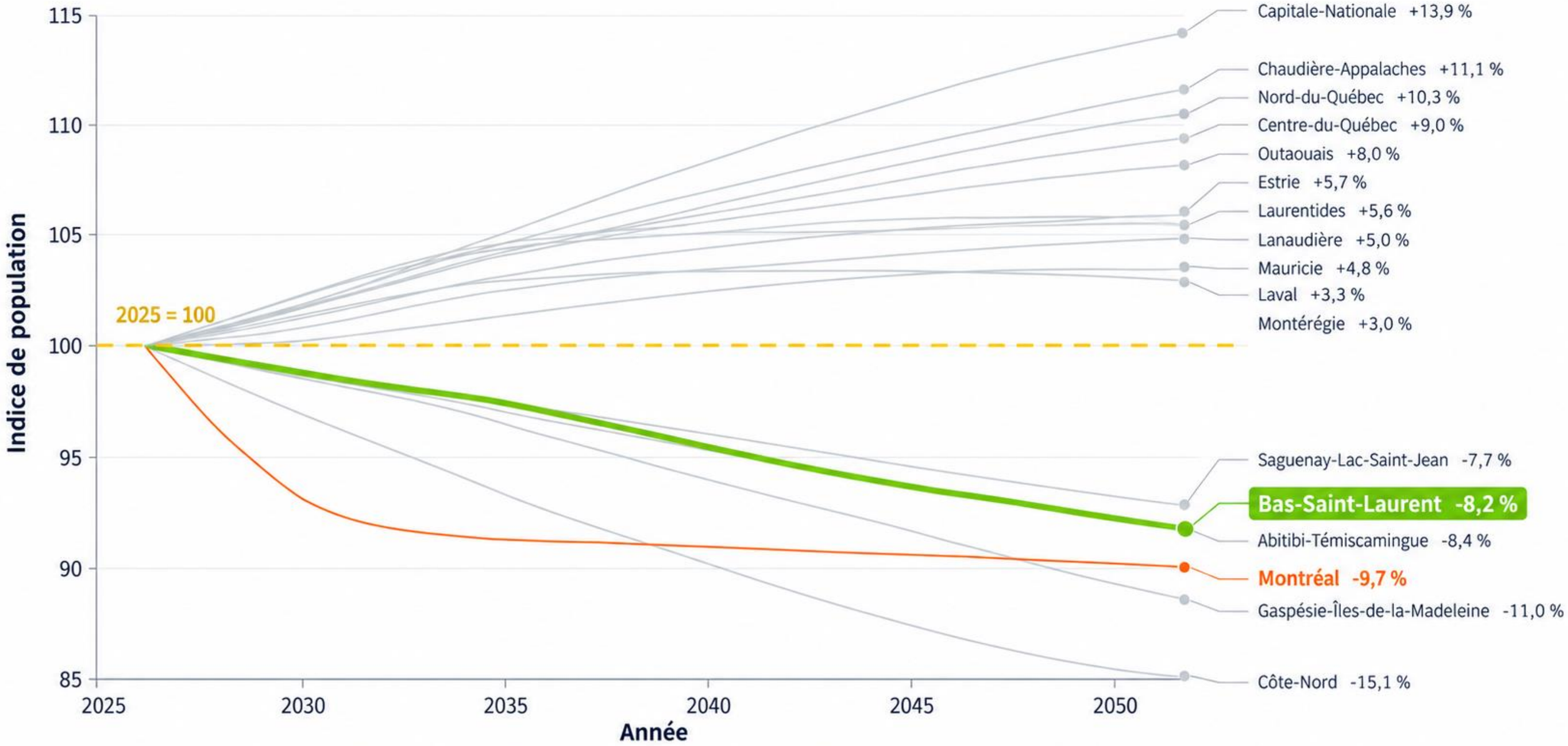

Source : Institut de la statistique du Québec, scénario de référence 2026. Calculs et adaptation : CRD du Bas-Saint-Laurent.

POPULATION PAR GROUPE D’ÂGE

Bas-Saint-Laurent • Comparaison de 2025 et 2051

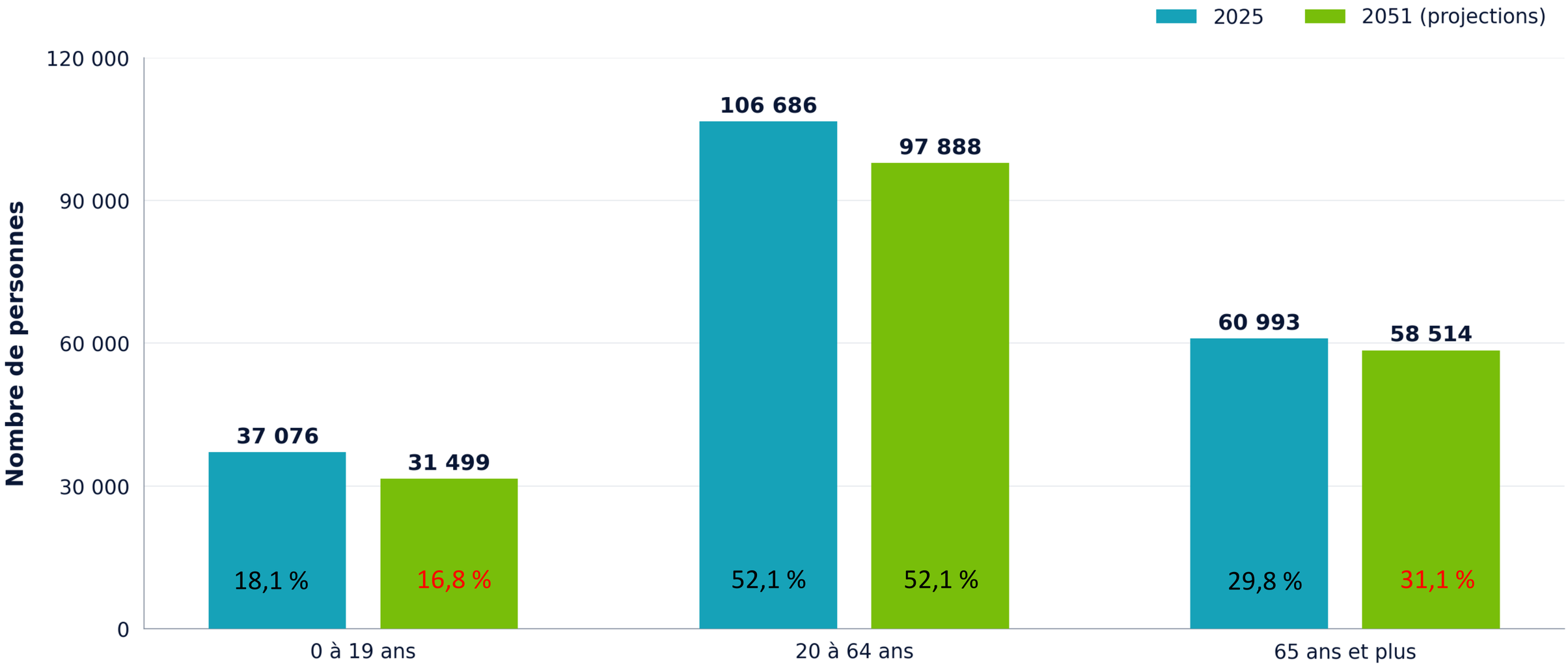

Source : ISQ, scénario de référence 2026, selon le fichier utilisé.

Les effectifs de 2051 sont des projections.

SOLDE MIGRATOIRE POUR LE BAS-SAINT-LAURENT

2014–2015 à 2024–2025

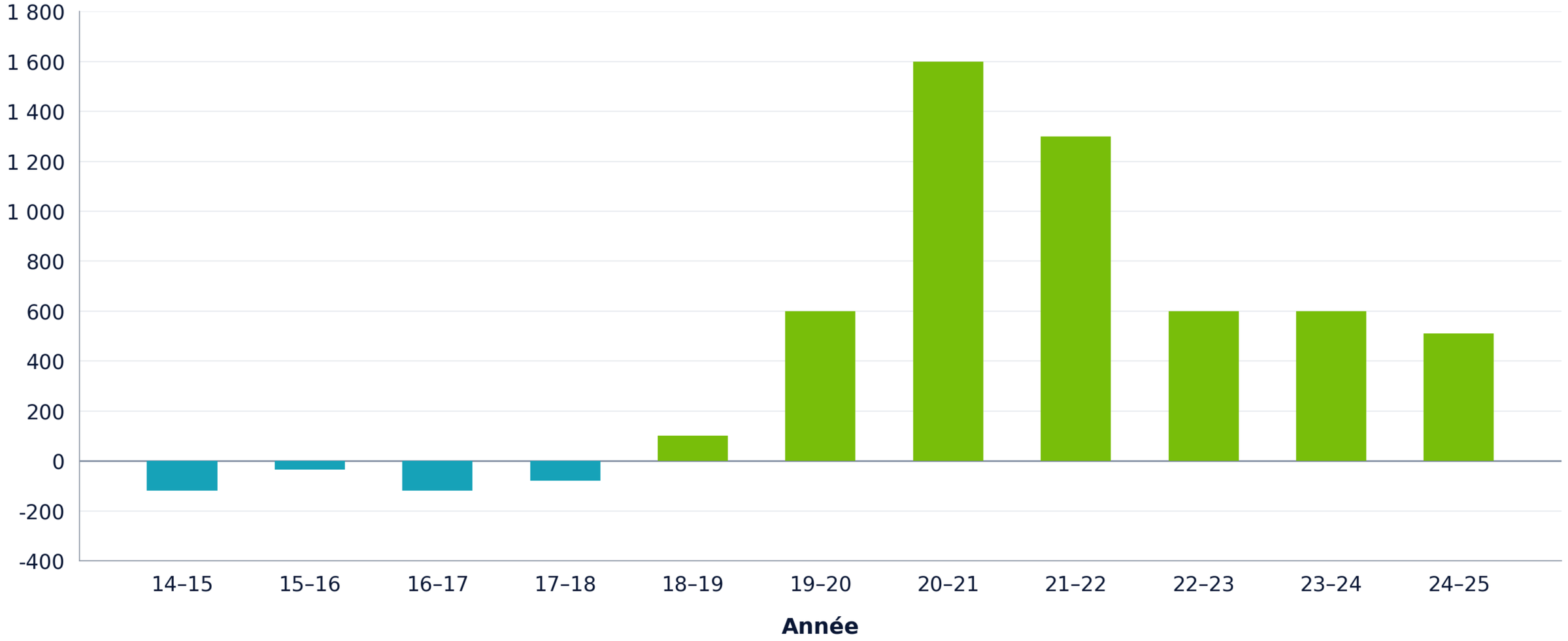

Source : Institut de la statistique du Québec, 2025.

Reproduction visuelle : hauteurs des barres estimées à partir du graphique fourni.

Les enjeux démographiques

Une dynamique migratoire plus favorable, mais encore fragile

- Le solde migratoire interrégional s'est amélioré depuis 2018-2019.
- Le Bas-Saint-Laurent a attiré davantage de personnes, notamment grâce à l'immigration temporaire.
- Ces arrivées ne garantissent toutefois pas un établissement durable.
- Le nombre de personnes en âge de travailler tend à diminuer.
- Les projections démographiques montrent que les efforts doivent se poursuivre sinon, on retournera dans un déficit démographique.

Attirer de nouvelles personnes contribue à la vitalité de nos communautés.
Cette vitalité dépend ensuite de notre capacité à bien les accueillir
et à leur donner envie de rester.

Le continuum, de quoi parle-t-on?

NB : Les images qui suivent sont générées par l’intelligence artificielle

DE L'ATTRACTIVITÉ À L'ENRACINEMENT

LES FRUITS • LES RETOMBÉES POSITIVES

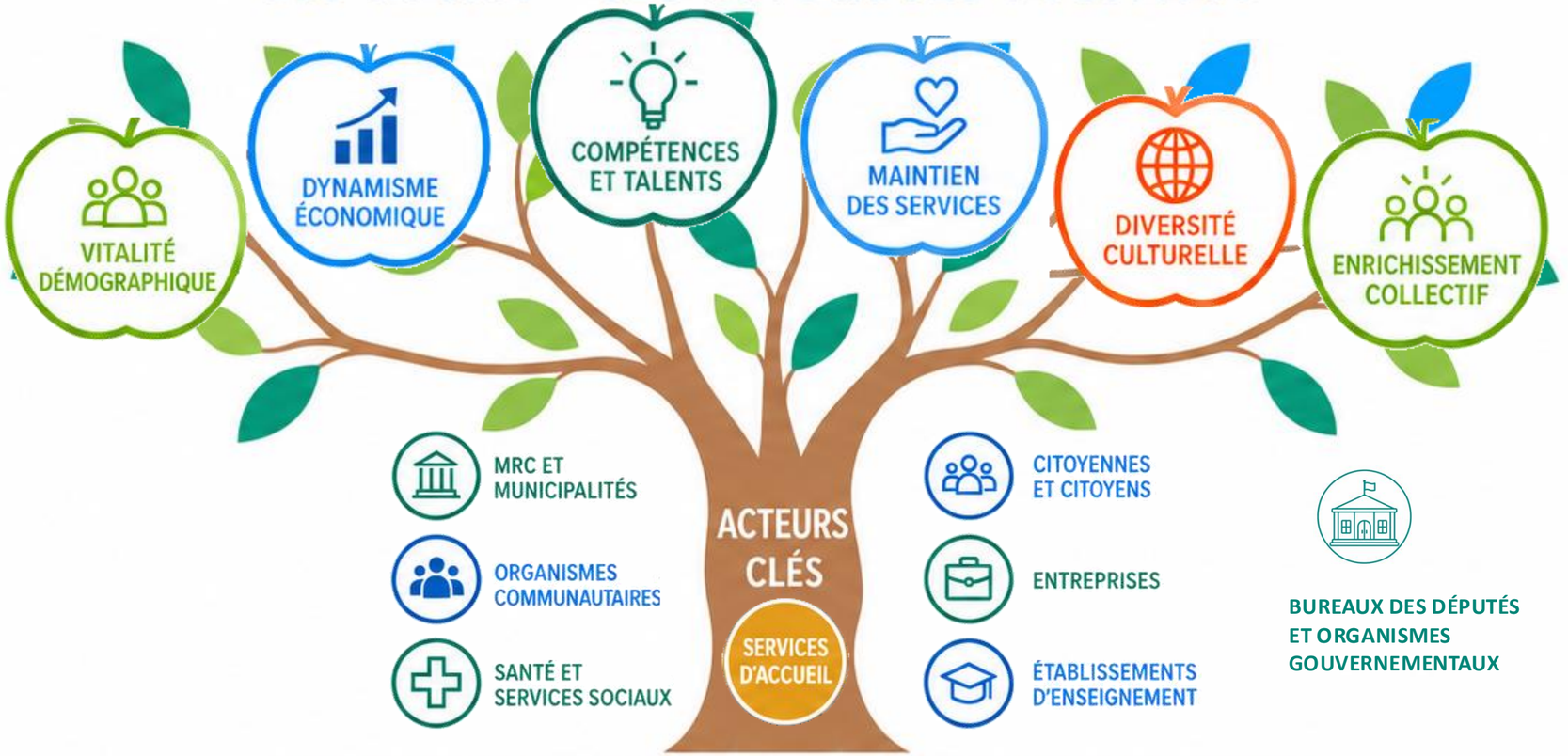

UN SOL D'ACCUEIL • OUVERTURE • RESPECT • ENTRAIDE • RECONNAISSSANCE



LES RACINES • LES CONDITIONS D'ENRACINEMENT

Quand les racines sont solides, toute la communauté grandit.

Les équipes d’accueil, que font-elles?

LE CONTINUUM

Une logique d'intervention continue, portée par des acteurs du milieu

Attractivité

- FAIRE CONNAÎTRE
- FAIRE DÉCOUVRIR
- RECRUTER
- RÉPONDRE
- SE PROJETER
- PRÉPARER

Accueil

- ACCUEILLIR
- INFORMER ET ORIENTER
- ACCOMPAGNER
- LOGEMENT
- FAVORISER L'AUTONOMIE

Enracinement

- CRÉER DES LIENS
- EMPLOI VALORISANT
- SERVICES ACCESSIBLES
- VIE FAMILIALE
- RÉSEAU ET PARTICIPATION
- SÉCURITÉ ET APPARTENANCE

Les grands défis du continuum, quels sont-ils?

LE CONTINUUM
DES DÉFIS POUR LE MILIEU

Attractivité

- Accroître la visibilité des territoires
- Maintenir les perceptions positives du territoire



Accueil

- Assurer la continuité de l'accompagnement
- Améliorer l'information et le référencement
- Faciliter l'accès aux services



Enracinement

- Faciliter l'accès au logement, à l'emploi et aux services
- Soutenir la création d'un réseau social
- Favoriser la participation et le sentiment d'appartenance
- Lutter contre le racisme et la discrimination



CONCLUSION

- Information juste
- Approche humaine, compréhension des besoins
- Services d’accompagnement faciles à trouver, accessibles, coordonnés
- Logements, emplois, services, liens sociaux

Attractivité | Accueil | Enracinement

AVANT | PENDANT | APRÈS

LE CONTINUUM = NOUS TOUTES ET TOUS!